

# Aviso de Ciclón Tropical en el Océano Atlántico

**No. Aviso: 10**

Ciudad de México a 28 de Octubre del 2017.

**Emisión: 19:15h**

Servicio Meteorológico Nacional, fuente oficial del Gobierno de México, emite el siguiente aviso:

## Síntesis: Tormenta Tropical Philippe

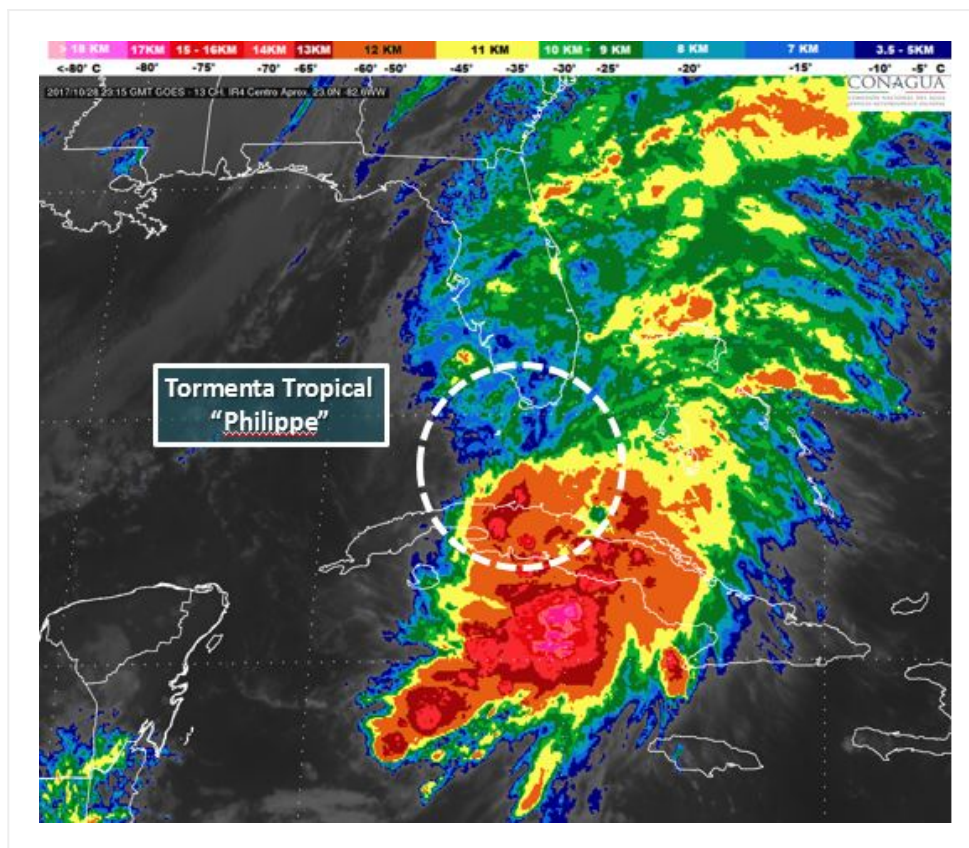

### **Situación Actual:**

**Tormenta Tropical Philippe**, se ubica entre las costas de Cuba y Florida, E.U.A.

No afecta a México.

<b>Condiciones Actuales</b>		
<b>Hora local (hora gmt)</b>	19:00 (00:00 GMT DEL DÍA 29)	
<b>Ubicación del centro del ciclón</b>	Latitud Norte: 23.7°	Longitud Oeste: 82.5°

## Condiciones Actuales

<b>Distancia al lugar más cercano</b>	80 km al norte de La Habana, Cuba y a 525 km al noreste de Cancún, Q. Roo			
<b>Desplazamiento actual:</b>	Norte (05°) a 45 km/h			
<b>Vientos máximos [km/h]:</b>	Sostenidos: 65 km/h		Rachas: 85 km/h	
<b>Presión mínima central [hpa]:</b>	1002 hPa			
<b>Comentarios adicionales</b>	No afecta al país.			
<b>Extensión en cuadrantes de radios de vientos y oleaje</b>				
<b>Radio de vientos de 63 km/h</b>	165 km NE	165 km SE	0 km SO	0 km NO
<b>Oleaje 4 m</b>	0 km NE	165 km SE	0 km SO	0 km NO

PRONÓSTICO VALIDO AL DÍA/HORA LOCAL TIEMPO CENTRO	LATITUD NORTE	LONG. OESTE	VIENTOS [Km/h]	CATEGORÍA	UBICACIÓN (en km)
29/01h	26.0	80.1	85/100	Tormenta Tropical	Sobre la costa orientada del sur de Florida, EUA, a 865 km al noreste de Cabo Catoche, Q. Roo
29/12h	31.5	75.3	95/110	Tormenta Tropical	1,605 km al noreste de Cabo Catoche, Q. Roo
30/00h	36.6	70.5	100/120	Tormenta Tropical	2,310 km al noreste de Cabo Catoche, Q. Roo
30/12h	42.0	66.0	95/110	Tormenta Tropical	3,000 km al noreste de Cabo Catoche, Q. Roo

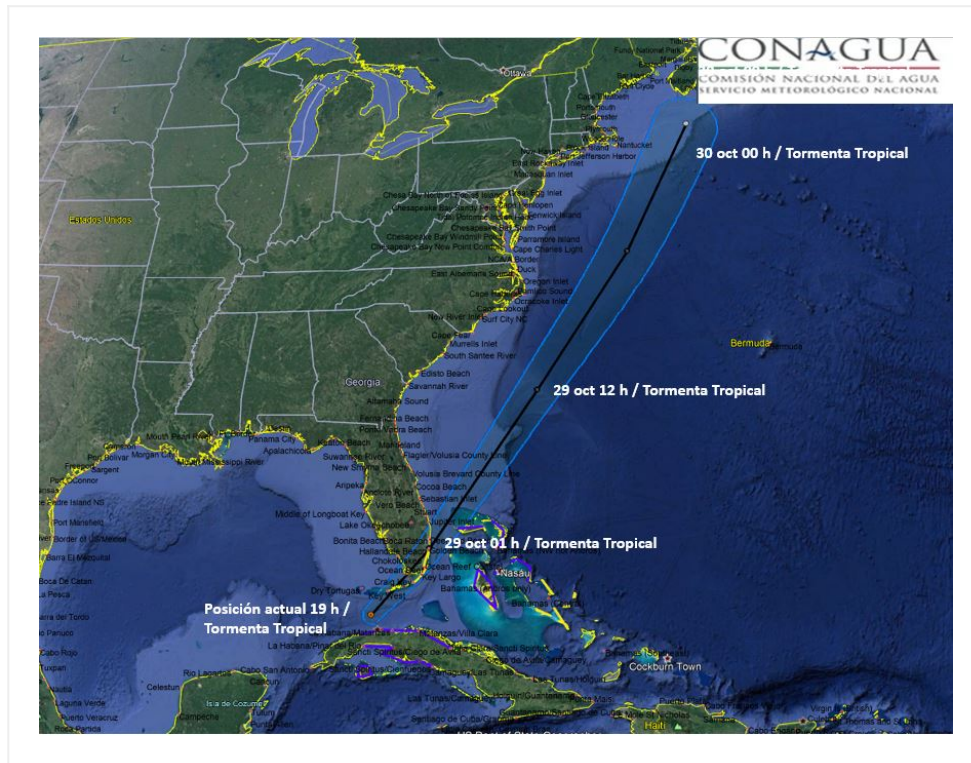

### Trayectoria Pronóstico de la Tormenta Tropical "Philippe"

Aviso No.	Fecha / Hora local CDT	Lat. Norte	Long. Oeste	Distancia más cercana (km)	Viento m. / rachas	Categoría	Avance

01	27 oct / 16:00	17.5	84.5	365 km al este-sureste de Puerto Costa Maya, Q. Roo, 420 km al este de Chetumal, Q. Roo, y a 490 km al sur-suroeste de la Isla de la Juventud, Cuba	65/85	Tormenta Tropical	Nor-noroeste (330°) a 9 km/h
02	27 oct / 19:00	17.8	84.5	410 km al este de Chetumal, Q. Roo, y a 465 km al sur-suroeste de la Isla de la Juventud, Cuba.	65/85	Tormenta Tropical	Nor-noroeste (330°) a 9 km/h
03	27 oct / 22:00	18.2	84.4	344 km al este-sureste de Punta Herrero, Q. Roo, 415 km al este de Chetumal, Q. Roo, y a 415 km al sur-suroeste de la Isla de la Juventud, Cuba.	65/85	Tormenta Tropical	Norte (5°) a 11 km/h
04	28 oct / 01:00	18.9	84.6	325 km al este de Costa Maya, Q. Roo y a 355 km al sur-suroeste de la Isla de la Juventud, Cuba	55/75	Depresión Tropical	Norte (5°) a 11 km/h
05	28 oct / 4:00	19.6	84.2	290 km al este de Cozumel, Q. Roo y a 265 km al sur-suroeste de la Isla de la Juventud, Cuba	55/75	Depresión Tropical	Norte (10°) a 17 km/h
06	28 oct / 7:00	19.7	84.0	295 km al este de Cozumel, Q. Roo y a 245 km al sur-suroeste de la Isla de la Juventud, Cuba.	55/75	Depresión Tropical	Nor-noreste (30°) a 17 km/h
07	28 oct / 10:00	20.8	82.9	A 415 km al este de Cancún, Q. Roo y a 90 km al sur de la Isla de la Juventud, Cuba,	55/75	Depresión Tropical	Hacia el nor-noreste (20°) a 35 km/h
08	28 oct / 13:00	21.8	82.4	A 465 km al este de Cancún, Q. Roo y a 45 km al este-noreste de la Isla de la Juventud, Cuba,	55/75	Depresión Tropical	Hacia el nor-noreste (20°) a 41 km/h
09	28 oct / 16:00	23.0	82.6	30 km al suroeste de La Habana, Cuba y a 480 km al noreste de Cancún, Q. Roo	65/85	Tormenta Tropical	Norte (355°) a 46 km/h
10	28 oct / 19:00	23.7	82.5	80 km al norte de La Habana, Cuba y a 525 km al noreste de Cancún, Q. Roo	65/85	Tormenta Tropical	Norte (05°) a 45 km/h

**EL SIGUIENTE AVISO SE EMITIRÁ A LAS 22:15 HORAS, TIEMPO DEL CENTRO O ANTES SI OCURREN CAMBIOS SIGNIFICATIVOS**

**Pronosticador:** Martín Téllez Saucedo

**Revisó:** Francisco Roberto Rodríguez Gonzáles